

ОБЩЕСТВО С ОГРАНИЧЕННОЙ ОТВЕТСТВЕННОСТЬЮ "Межевик"

303850, Орловская область, г. Ливны ул. Пушкина, д.5
тел. факс 8 (48677) 2-14 -43, 8 (906) 571-73-33, mail: liv-mezhevik@mail.ru
ИНН 5702009388, КПП 570201001, ОГРН 1085743000144, БИК 045402601
р/сч. 40702810247140001000 в Орловское отделение №8595 ПАО Сбербанк

*Свидетельство СРО № 01-И-№1784-1 от «27» ноября 2012 года.
Квалификационный аттестат кадастрового инженера 57-11-58 от 05.03.2011 года.*

Заказчик: Общество с ограниченной ответственностью «Монтажстрой»

ПРОЕКТ МЕЖЕВАНИЯ

территории многоквартирных жилых домов местоположением:
г. Ливны, ул.Денисова, д.26, д.28, д.30, д.30а, ул.Мира, д.195

Том 1
«Основная (утверждаемая) часть»

250.02-10-2020-ПМТ

Ливны 2020 г.



ОБЩЕСТВО С ОГРАНИЧЕННОЙ ОТВЕТСТВЕННОСТЬЮ "Межевик"

303850, Орловская область, г. Ливны ул. Пушкина, д.5
тел. факс 8 (48677) 2-14 -43, 8 (906) 571-73-33, mail: liv-mezhevik@mail.ru
ИНН 5702009388, КПП 570201001, ОГРН 1085743000144, БИК 045402601
р/сч. 40702810247140001000 в Орловское отделение №8595 ПАО Сбербанк

*Свидетельство СРО № 01-И-№1784-1 от «27» ноября 2012 года.
Квалификационный аттестат кадастрового инженера 57-11-58 от 05.03.2011 года.*

Заказчик: Общество с ограниченной ответственностью «Монтажстрой»

ПРОЕКТ МЕЖЕВАНИЯ

территории многоквартирного жилого дома местоположением:
г. Ливны, ул. Денисова, д.26, д.28, д.30, д.30а, ул. Мира, д.195

Том 1
«Основная (утверждаемая) часть»

250.02-10-2020-ПМТ

Главный инженер

П.Н. Красов

Инженер

А.А. Бачурин

Ливны 2020 г.

СОДЕРЖАНИЕ

Обозначение	Наименование	Примечание
1	2	3
250.02-10-2020-ПМТ.С	Содержание	Стр.2
250.02-10-2020-ПМТ СП	Состав проекта	Стр.3
250.02-10-2020-ПМТ	Проект межевания территории	
	Текстовая часть:	
	1. Общие сведения и цель разработки проекта	Стр.4
	2. Перечень и сведения о площади образуемых земельных участков, в том числе возможные способы их образования.	Стр.9
	3. Перечень и сведения о площади образуемых земельных участков, которые будут отнесены к территориям общего пользования или имуществу общего пользования, в том числе в отношении которых предполагаются резервирование и (или) изъятие для государственных или муниципальных нужд.	Стр.9
	4. Вид разрешенного использования образуемых земельных участков в соответствии с проектом межевания территории	Стр.10
	5. Целевое назначение лесов, вид (виды) разрешенного использования лесного участка, количественные и качественные характеристики лесного участка, сведения о нахождении лесного участка в границах особо защитных участков лесов (в случае, если подготовка проекта межевания территории осуществляется в целях определения местоположения границ образуемых и (или) изменяемых лесных участков).	Стр.10
	6. Сведения о границах территории, в отношении которой утвержден проект межевания, содержащие перечень координат харак-	Стр.10
	Чертежи межевания территории:	
	Границ планируемых и существующих элементов планировочной структуры	
	Границ образуемых и изменяемых земельных участков, условные номера образуемых земельных участков, в том числе в отношении которых предполагаются их резервирование и изъятие для государственных или муниципальных нужд	

						250.02-10-2020-ПМТ		
Изм.	Кол.уч.	Лист	№ док	Подпись	Дата			
ГИП	Красов			10.20		Проект межевания территорий	Стадия	Лист
Инженер	Бачурин			10.20			П	Листов
							ООО «Межевик» Ливны 2020 г.	

СОСТАВ ПРОЕКТА

Номер тома	Обозначение	Наименование	Примечание
1	250.02-10-2020-ПМТ	Проект межевания территории, многоквартирного жилого дома местоположением: г. Ливны, ул.Денисова, д.26, д.28, д.30, д.30а, ул.Мира, д.195 Том 1 «Основная (утверждаемая) часть»	
2	250.02-10-2020-ПМТ	Проект межевания территории, многоквартирного жилого дома местоположением: г. Ливны, ул.Денисова, д.26, д.28, д.30, д.30а, ул.Мира, д.195 Том 2 «Материалы по обоснованию проекта межевания»	

						250.02-10-2020-ПМТ	Лист
Изм.	Колуч.	Лист	№ док.	Подпись	Дата		

ТЕКСТОВАЯ ЧАСТЬ

1. Общие сведения и цель разработки проекта

Работы по разработке проекта межевания «территории, многоквартирных жилых домов местоположением: г. Ливны, ул. Денисова, д.26, д.28, д.30, д.30а, ул. Мира, д.195» проводились в соответствии с техническим заданием заказчика, утвержденным 11.09.2020 года, приложение №1 к приказу Управления градостроительства, архитектуры и землеустройства Орловской области № 01-21/84 от 11.09.2020 года.

Проектируемая территория расположена в северо-восточной части г. Ливны на юго-востоке Орловской области. Площадь рассматриваемой территории ориентировочно 2,7 га.

На территории проектирования существует установленная система геодезической сети специального назначения для определения координат точек земной поверхности с использованием спутниковых систем. Система координат - МСК-57. Действующая система геодезической сети удовлетворяет требованиям выполнения землеустроительных работ для установления границ земельных участков на местности.

Решения, представленные в проекте межевания территории, выполнены в соответствии с требованиями действующих на территории РФ и Орловской области нормативных документов.

Перечень основных документов:

1. Градостроительный кодекс Российской Федерации (с изменениями, внесенными Федеральным законом от 21.07.2014 №219-ФЗ) 22.12.2004г. и Федеральным законом № 247-ФЗ от 23.07.2013г.;

2. Земельный кодекс Российской Федерации;

3. Федеральный закон от 27.12.2002г. №184-ФЗ «О техническом регулировании»;

4. Градостроительный кодекс Орловской области, утвержденный решением областного Совета народных депутатов от 16.05.2007г. №674-ОЗ (с изменениями и дополнениями);

5. Генеральный план городского поселения г. Ливны (с изменениями и дополнениями);

6. Правила землепользования и застройки, городского поселения г. Ливны Орловской области (с изменениями и дополнениями);

7. Постановление Правительства Орловской области от 01.08.2011г. №250 (ред. от 03.09.2012г.) «Об утверждении региональных нормативов градостроительного проектирования Орловской области»;

						250.02-10-2020-ПМТ	Лист
Изм.	Колуч.	Лист	№ док.	Подпись	Дата		

8. Федеральный закон от 06.10.2003г. №131-ФЗ «Об общих принципах организации местного самоуправления в Российской Федерации»;

9. Федеральный закон от 10.01.2002г. №7-ФЗ «Об охране окружающей среды»;

10. Федеральный закон от 25.06.2002г. №73-ФЗ «Об объектах культурного наследия (памятниках истории и культуры) народов Российской Федерации»;

11. Постановление Правительства РФ от 19.01.2006г. N20 (ред. от 09.06.2014г.) «Об инженерных изысканиях для подготовки проектной документации, строительства, реконструкции объектов капитального строительства» (вместе с «Положением о выполнении инженерных изысканий для подготовки проектной документации, строительства, реконструкции, капитального ремонта объектов капитального строительства»);

12. Постановление Госстроя РФ от 06.04.1998г. N18-30 «РДС 30-201-98. Система нормативных документов в строительстве. Руководящий документ системы. Инструкция о порядке проектирования и установления красных линий в городах и других поселениях Российской Федерации»;

13. Приказ Министерства строительства и жилищно-коммунального хозяйства Российской Федерации от 25.04.2017 г. №742/пр «О порядке установления и отображения красных линий, обозначающих границы территорий, занятых линейными объектами и (или) предназначенных для размещения линейных объектов»;

14. Закон Орловской области от 10.11.2014г. №1686-ОЗ «О перераспределении полномочий между органами местного самоуправления и муниципальных образований Орловской области и органами государственной власти Орловской области».

Исходные данные для разработки проекта межевания территории включают в себя:

1. Приказ Управления градостроительства, архитектуры и землеустройства Орловской области от 11.09.2020 г. № 01-21/84 «О подготовке проектов межевания в целях формирования земельных участков в рамках реализации регионального проекта «Формирование комфортной городской среды», благоустройство следующих дворовых территорий:

1) Многоквартирный жилой дом местоположением: г. Ливны, ул. М. Горького, д. 11;

2) Многоквартирный жилой дом местоположением: г. Ливны, ул. Дзержинского, д. 107;

3) Многоквартирный жилой дом местоположением: г. Ливны, ул. ДДружбы Народов, д. 119;

4) Многоквартирные жилые дома местоположением: г. Ливны, ул. Денисова, д. 26, д. 28, д. 30, д. 30а, ул. Мира, д. 195,

задание на разработку проекта межевания территории.

2. Правила землепользования и застройки, города Ливны Орловской области (в ред. от 28.06.2018 № 25/281-ГС; 07.11.2019 № 39/443-ГС).

3. Генеральный план, города Ливны Орловской области (в ред. от 07.11.2019 № 39/445-ГС).

						250.02-10-2020-ПМТ	Лист
Изм.	Колуч.	Лист	№ док.	Подпись	Дата		

4. Топографическая съемка масштаб 1:500 от октября 2020 года.
5. Кадастровые планы территории № КУВИ-002/2020-31581416 от 20.10.2020 года, номер кадастрового квартала 57:26:0010416.

Целью разработки проекта межевания территории в рамках программы «Формирования городской среды» является:

1. Образование земельных участков под существующими многоквартирными домами местоположением: г. Ливны, ул. Денисова, д. 26, д. 28, д. 30, д. 30а, ул. Мира, д. 195 в городе Ливны Ливенского района Орловской области для дальнейшего благоустройства дворовой территории в рамках реализации регионального проекта «Формирование комфортной городской среды».

Проектируемая территория располагается в границах кадастрового квартала № 57:26:0010416, границы которого установлены в соответствии с кадастровым делением.

Рассматриваемая территория не располагается на землях с месторождениями полезных ископаемых.

Категория земель - земли населенных пунктов.

В соответствии с Генеральным планом муниципального образования города Ливны Ливенского района Орловской области, утвержденным Решением Ливенского городского совета народных депутатов №39/445-ГС от 07.11.2019 года, образуемые земельные участки расположены в жилой зоне.

Согласно письму Управления по государственной охране объектов культурного наследия Орловской области от 21.10.2020г. № 1419 и реестра объектов культурного наследия (памятников истории и культуры) народов Российской Федерации, проектируемая территория не входит в защитные зоны объектов культурного наследия.

Согласно карте градостроительного зонирования Правил землепользования и застройки города Ливны Орловской области (далее - Правила) образуемый земельный участок расположен в территориальной зоне: Ж-2 - зона застройки малоэтажными и среднеэтажными жилыми домами. Зона Ж-2 выделена для обеспечения условий формирования районов малоэтажной и среднеэтажной застройки для создания более компактной и разнообразной жилой среды и в целях формирования переходного масштаба застройки с ограниченным набором услуг местного значения.

Проектом межевания предусматривается формирование земельных участков в границах проектируемой территории.

Вид разрешенного использования «Среднеэтажная жилая застройка» (код 2.5 согласно Правилам), «Среднеэтажная жилая застройка» (код 2.5 согласно Классификатору видов разрешенного использования земельных участков, утвержденному Приказом Минэкономразвития от 1 сентября 2014 года № 540 (в ред. Приказа Минэкономразвития России от 4 февраля 2019 г. № 44) для зоны Ж2 является основным.

						250.02-10-2020-ПМТ	Лист
Изм.	Колуч.	Лист	№ док.	Подпись	Дата		

В соответствии со статьей 48 (Таблица 48.1) части III Правил предельная минимальная площадь земельного участка для зоны Ж2 - 600 кв.м..

Согласно статье 48 (Таблица 48.1) части III Правил максимальный процент застройки в границах земельного участка, определяемый как отношение суммарной площади земельного участка, которая может быть застроена, ко всей площади земельного участка, для земельного участка с видом разрешенного использования «Среднеэтажная жилая застройка» (код 2.5 согласно Правилам) при этажности - 1 этаж составляет 40%; 37% - при этажности 2 этажа, при этажности - 3 этажа - 32%, при этажности - 4 этажа - 29%, при этажности - 5 этажей - 27%.

Минимальное количество машино-мест для хранения легкового автотранспорта согласно Приложению 1 Правил - 0,7 на 1 квартиру.

Минимальная площадь озелененной территории земельного участка определяется из расчёта 6 кв.м. на одного человека (Приложение 1 Правил).

Основные технико-экономические показатели:

Таблица №1. Технические характеристики многоквартирного дома, в отношении которого осуществляется образование земельного участка.

№ п/п	Кадастровый номер земельного участка под многоквартирный жилой дом	Общая площадь застройки, кв. м	Жилая площадь квартир, кв. м (по материалам инвентаризации)	Этажность, эт.	Количество квартир, шт.	Нормируемое количество жителей, чел. $k=n$, (где k-общее число жилых комнат в квартире, n- численность проживающих людей)
1	57:26:0010416:3У1 Орловская область, г. Ливны, ул. Денисова, д.26	870,6	1668,7	4	64	128
2	57:26:0010416:3У2 Орловская область, г. Ливны, ул. Денисова, д.28	686,4	1332,9	4	48	96
3	57:26:0010416:3У3 Орловская область, г. Ливны, ул. Денисова, д.30	705,1	1325,6	4	48	96
4	57:26:0010416:3У4 Орловская область, г. Ливны, ул. Денисова, д.30а	785,7	1630,6	4	64	128
5	57:26:0010416:3У5 Орловская область, г. Ливны, ул. Мира, д.195	449,6	809,6	4	32	64

Для обеспечения требуемых показателей благоустройства панируемой территории необходимо размещение следующих элементов благоустройства:

						250.02-10-2020-ПМТ	Лист
Изм.	Колуч.	Лист	№ док.	Подпись	Дата		

Таблица №2. Расчетное количество нормируемой площади элементов благоустройства в отношении земельного участка, на котором расположен многоквартирный жилой дом.

Нормируемый показатель элемента благоустройства	Адрес многоквартирного жилого дома				
	г. Ливны, ул.Денисова, д.26	г. Ливны, ул.Денисова, д.28	г. Ливны, ул.Денисова, д.30	г. Ливны, ул.Денисова, д.30а	г. Ливны, ул.Мира, д.195
Детские площадки для игр (из расчета 0,7 кв. м/чел.)	89,6 кв. м	67,2 кв. м	67,2 кв. м	89,6 кв. м	44,8 кв. м
Площадки для отдыха взрослого населения (из расчета 0,1 кв. м/чел)	12,8 кв. м	9,6 кв. м	9,6 кв. м	12,8 кв. м	6,4 кв. м
Площадки для занятий физкультурой (из расчета 2,0 кв. м/чел)	256 кв. м	192 кв. м	192 кв. м	256 кв. м	128 кв. м
Площадки для хозяйственных целей (0,3 кв. м/ чел)	38,4 кв. м	28,8 кв. м	28,8 кв. м	38,4 кв. м	19,2 кв. м
Площадь озеленения территории (из расчёта 6,0 кв. м/ чел)	768 кв. м	576 кв. м	576 кв. м	768 кв. м	384 кв. м
Количество парковочных мест (0,7 на 1 квартиру/ площадь под размещение (из расчета 25 кв. м на 1 м/м)	48 м/м / 1200 кв. м	34 м/м / 850 кв. м	34 м/м / 850 кв. м	48 м/м / 1200 кв. м	22 м/м / 550 кв. м
Площадь застройки	870,6 кв. м	686,4 кв. м	1325,6 кв. м	785,7 кв. м	1231 кв. м
Процент застройки (норма/ показатель по проекту)	29 % / 29 %	29 % / 25 %	29 % / 25 %	29 % / 29 %	29 % / 32 %

В соответствии со статьей 48 п.6 части III Правил, площадь земельных участков, на которых расположены здания, строения, сооружения, предоставляемых в соответствии с Земельным кодексом, определяется с учетом фактического землепользования. Предельные параметры этих земельных участков в части их размеров в этом случае не применяются.

В соответствии со статьей 1 Градостроительного кодекса Российской Федерации красные линии - линии, которые обозначают границы территорий общего пользования и подлежат установлению, изменению или отмене в документации по планировке территории (в соответствии с ФЗ от 02.08.2019г. №283 – ФЗ «О внесении изменений в Градостроительный кодекс РФ и отдельные законодательные акты РФ»). Красные линии ул. Денисова и ул. Мира, не установлены.

Линии отступа от красных линий в целях определения мест допустимого размещения зданий строений, сооружений не установлены в связи с отсутствием Красных линий.

2. Перечень и сведения о площади образуемых земельных участков, в том числе возможные способы их образования.

В результате проекта межевания территории образованы пять земельных участков:

Таблица №3. Сведения об образуемом земельном участке.

Условный номер образуемого земельного участка	Площадь, м ²	Способ образования	Категория земель	Вид разрешенного использования (согласно Правил землепользования и застройки города Ливны Орловской области, согласно Классификатору видов разрешенного использования земельных участков)
1	2	3	4	5
57:26:0010416:ЗУ1	2934	Образуется из земель государственной или муниципальной собственности	земли населенных пунктов	Среднеэтажная жилая застройка; код вида использования 2.5
57:26:0010416:ЗУ2	2817	Образуется из земель государственной или муниципальной собственности	земли населенных пунктов	Среднеэтажная жилая застройка; код вида использования 2.5
57:26:0010416:ЗУ3	2848	Образуется из земель государственной или муниципальной собственности	земли населенных пунктов	Среднеэтажная жилая застройка; код вида использования 2.5
57:26:0010416:ЗУ4	2727	Образуется из земель государственной или муниципальной собственности	земли населенных пунктов	Среднеэтажная жилая застройка; код вида использования 2.5
57:26:0010416:ЗУ5	3862	Образуется из земель государственной или муниципальной собственности	земли населенных пунктов	Среднеэтажная жилая застройка; код вида использования 2.5

3. Перечень и сведения о площади образуемых земельных участков, которые будут отнесены к территориям общего пользования или имуществу общего пользования, в том числе в отношении которых предполагаются резервирование и (или) изъятие для государственных или муниципальных нужд.

Образуемые земельные участки, которые будут отнесены к территориям общего пользования или имуществу общего пользования, в том числе в отношении которых предполагаются резервирование и (или) изъятие для государственных или муниципальных нужд – отсутствуют.

						250.02-10-2020-ПМТ	Лист
Изм.	Колуч.	Лист	№ док.	Подпись	Дата		

4. Вид разрешенного использования образуемых земельных участков в соответствии с проектом межевания территории.

Таблица №4. Сведения о виде разрешенного использования образуемого земельного участка.

Образуемые земельные участки	Вид разрешенного использования (согласно Правил землепользования и застройки города Ливны Орловской области, согласно Классификатору видов разрешенного использования земельных участков)
1	2
57:26:0010416:3У1	Среднеэтажная жилая застройка; код вида использования 2.5
57:26:0010416:3У2	Среднеэтажная жилая застройка; код вида использования 2.5
57:26:0010416:3У3	Среднеэтажная жилая застройка; код вида использования 2.5
57:26:0010416:3У4	Среднеэтажная жилая застройка; код вида использования 2.5
57:26:0010416:3У5	Среднеэтажная жилая застройка; код вида использования 2.5

5. Целевое назначение лесов, вид (виды) разрешенного использования лесного участка, количественные и качественные характеристики лесного участка, сведения о нахождении лесного участка в границах особо защитных участков лесов (в случае, если подготовка проекта межевания территории осуществляется в целях определения местоположения границ образуемых и (или) изменяемых лесных участков).

Подготовка проекта межевания территории осуществляется не в целях определения местоположения границ образуемых и (или) изменяемых лесных участков.

6. Сведения о границах территории, в отношении которой утвержден проект межевания, содержащие перечень координат характерных точек этих границ в системе координат, используемой для ведения Единого государственного реестра недвижимости.

Таблица №5. Ведомость координат поворотных точек образуемых земельных участков (система координат: МСК 57)

Номер поворотной точки	Координаты земельных участков	
	X	Y
57:26:0010416:3У1		
1	296057,63	2188231,16
2	295993,35	2188267,72
3	295981,39	2188249,79
4	295976,87	2188240,49
5	295971,95	2188231,13
6	296011,91	2188207,97
7	296013,79	2188211,54

						250.02-10-2020-ПМТ	Лист
Изм.	Колуч.	Лист	№ док.	Подпись	Дата		

8	296020,75	2188207,80
9	296034,65	2188210,19
10	296036,46	2188210,27
11	296042,03	2188207,79
12	296045,79	2188208,28
13	296053,64	2188223,82
1	296057,63	2188231,16
57:26:0010416:3Y2		
14	295970,02	2188232,21
15	295975,06	2188241,54
16	295971,23	2188243,85
17	295975,64	2188250,52
18	295988,96	2188270,44
19	295932,70	2188302,21
20	295930,88	2188301,41
21	295929,50	2188300,40
22	295928,11	2188298,57
23	295919,86	2188283,82
24	295915,31	2188273,57
25	295910,87	2188265,33
14	295970,02	2188232,21
57:26:0010416:3Y3		
26	295950,61	2188195,56
14	295970,02	2188232,21
25	295910,87	2188265,33
27	295900,08	2188245,23
28	295893,00	2188232,12
29	295899,06	2188228,51
30	295896,64	2188223,58
26	295950,61	2188195,56
57:26:0010416:3Y4		
31	295932,95	2188162,07
26	295950,61	2188195,56
30	295896,64	2188223,58
29	295899,06	2188228,51
28	295893,00	2188232,12
32	295879,71	2188207,27
33	295874,20	2188198,09
34	295870,73	2188191,33
35	295871,79	2188190,83
36	295918,77	2188168,49
31	295932,95	2188162,07
57:26:0010416:3Y5		
37	296031,20	2188148,46
38	296028,77	2188149,59
39	296049,17	2188190,10
40	296043,10	2188192,69
41	296048,22	2188203,78
42	296049,77	2188206,93
12	296045,79	2188208,28

11	296042,03	2188207,79
10	296036,46	2188210,27
9	296034,65	2188210,19
8	296020,75	2188207,80
7	296013,79	2188211,54
6	296011,91	2188207,97
43	295996,52	2188174,79
44	295979,66	2188140,90
45	295982,75	2188130,52
46	295983,55	2188126,84
47	295993,87	2188121,35
48	296009,24	2188113,22
49	296011,82	2188108,57
37	296031,20	2188148,46

Доступ к образуемому земельному участку с условными номерами 57:26:0010416:ЗУ1, 57:26:0010416:ЗУ2, 57:26:0010416:ЗУ3, 57:26:0010416:ЗУ4, 57:26:0010416:ЗУ5, предусмотрен посредством земель общего пользования.

						250.02-10-2020-ПМТ	Лист
Изм.	Колуч.	Лист	№ док.	Подпись	Дата		

Чертежи межевания территории

						250.02-10-2020-ПМТ	Лист
Изм.	Колуч.	Лист	№ док.	Подпись	Дата		

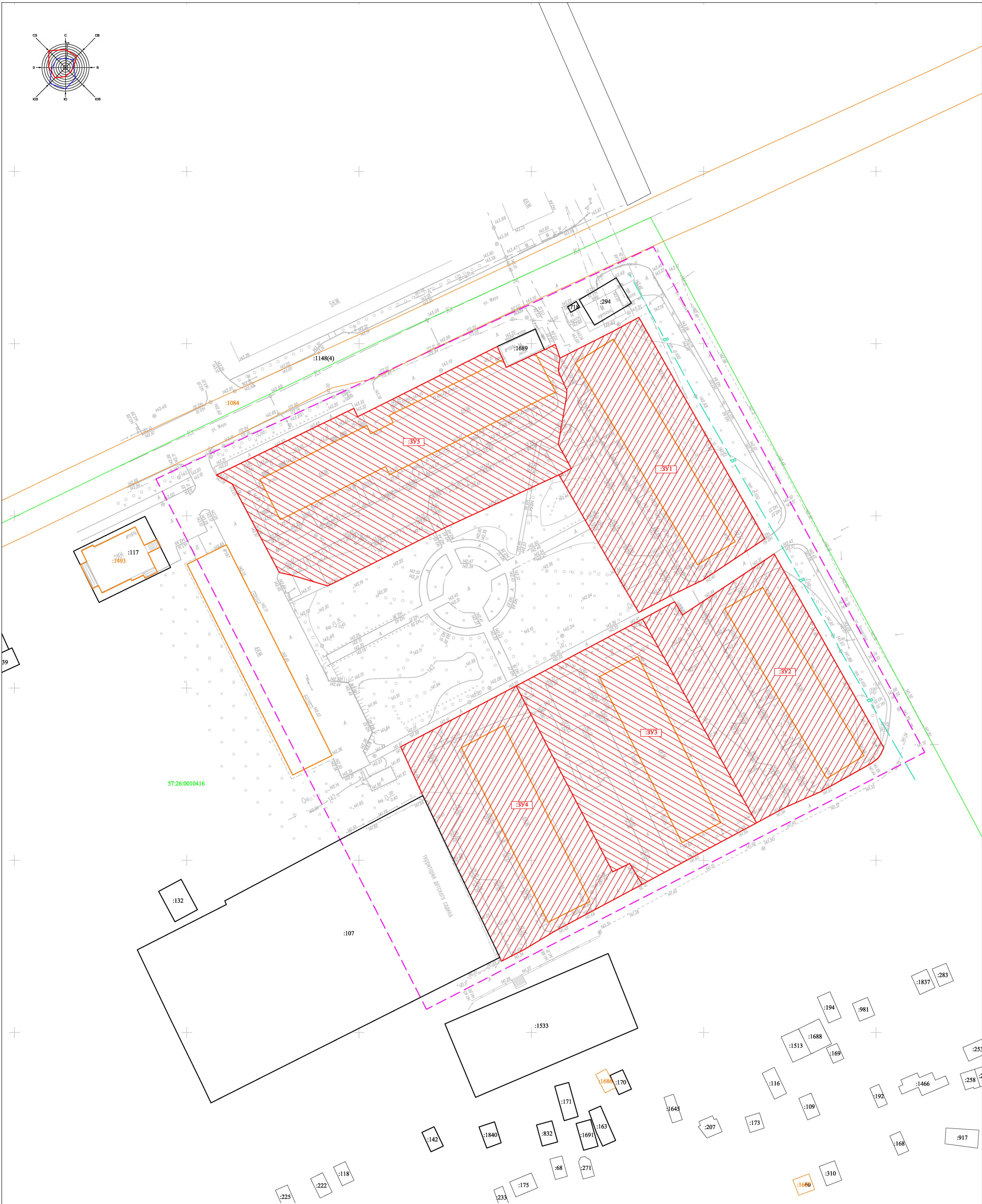
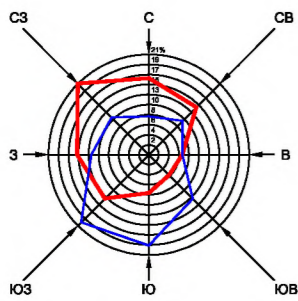

Условные обозначения:

- вновь образованная часть границы, сведения о которой достаточны для определения её местоположения
- существующая часть границы, имеющиеся в ЕГРН сведения о которой достаточны для определения её местоположения
- граница кадастрового деления кварталов по сведениям ЕГРН
- :3У1 - обозначение образуемого земельного участка
- :1084 - обозначение существующего в ЕГРН объекта капитального строительства
- :117 - обозначение существующего в ЕГРН земельного участка
- формируемые земельные участки под многоквартирными жилыми домами
- существующие объекты капитального строительства сведения о которых содержатся в ЕГРН
- существующие земельные участки сведения о которых содержатся в ЕГРН
- 57:26:0010416 - обозначение кадастрового квартала

							250.02-10-2020-ПМТ		
							Проект межевания территории, многоквартирного жилого дома		
							местоположением: г. Ливны, ул.Денисова, д.26, д.28, д.30а, ул.Мира, д.195		
Изм.	Колуч.	Лист	№ док.	Подп.	Дата		Проект межевания территории	Стадия	Лист
ГИП	Красов	10.20			10.20			П	1
Инженер	Бачури								2
							Границы планируемых и существующих элементов планировочной структуры М 1:500		
							ООО "Межевин"		
							г. Ливны		

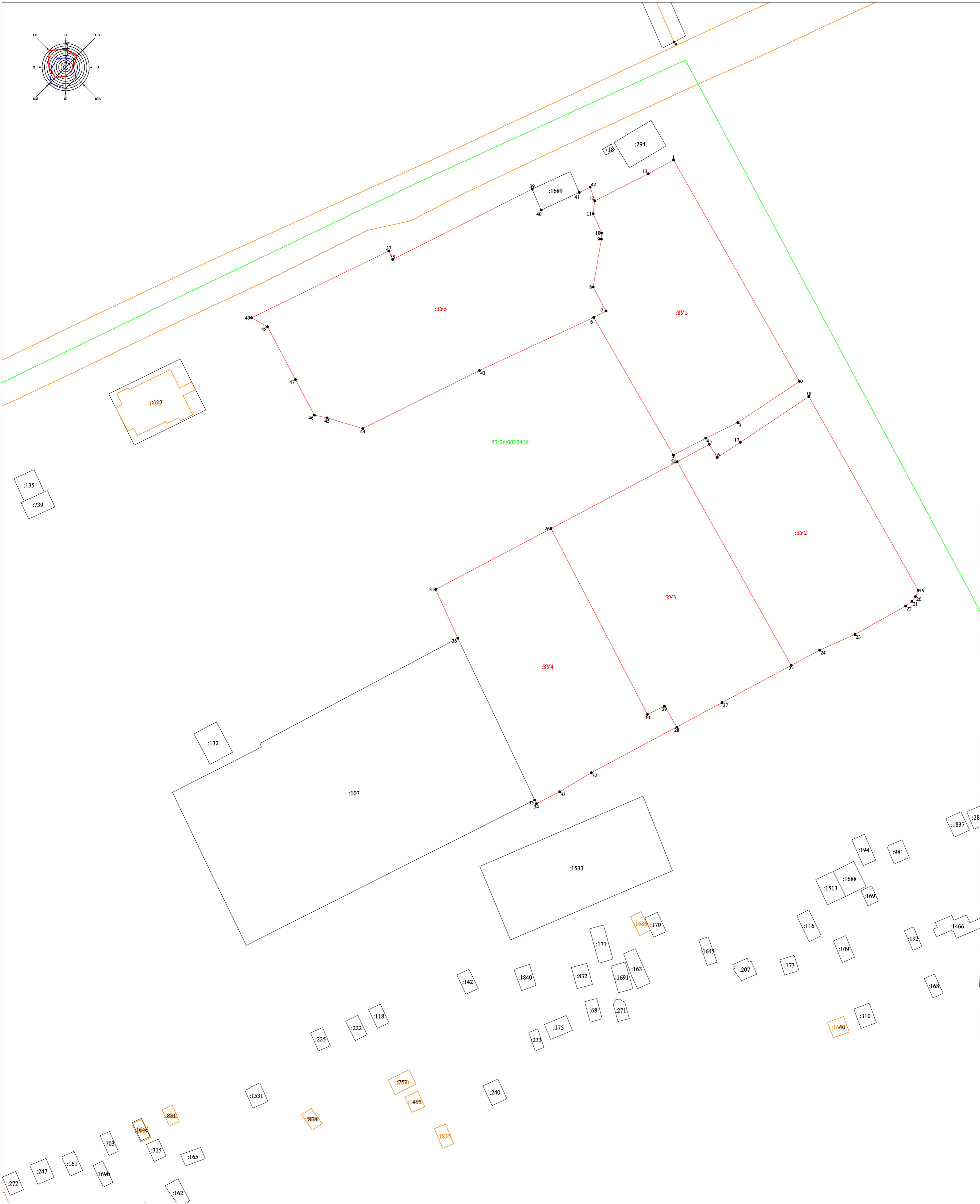
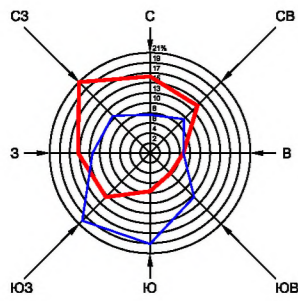

Условные обозначения:

- вновь образованная часть границы, сведения о которой достаточны для определения её местоположения
- существующая часть границы, имеющиеся в ЕГРН сведения о которой достаточны для определения её местоположения
- граница кадастрового деления кварталов по сведениям ЕГРН
- :3У1 - обозначение образуемого земельного участка
- :1084 - обозначение существующего в ЕГРН объекта капитального строительства
- :117 - обозначение существующего в ЕГРН земельного участка
- формируемые земельные участки под многоквартирными жилыми домами
- существующие объекты капитального строительства сведения о которых содержатся в ЕГРН
- существующие земельные участки сведения о которых содержатся в ЕГРН
- 57:26:0010416 - обозначение кадастрового квартала

							250.02-10-2020-ПМТ			
							Проект межевания территории, многоквартирного жилого дома местоположением: г. Липны, ул.Денисова, д.26, д.28, д.30, д.30а, ул.Мира, д.195			
Изм.	Колуч.	Лист	№лок.	Подп.	Дата		Проект межевания территории	Стадия	Лист	Листов
ГИП	Красов				10.20			П	2	2
Инженер	Бачурин				10.20		Границы образуемых и изменяемых земельных участков М 1:500	000 "Межевиш" г. Липны		

Приложения

						250.02-10-2020-ПМТ	Лист
Изм.	Колуч.	Лист	№ док.	Подпись	Дата		



**УПРАВЛЕНИЕ ГРАДОСТРОИТЕЛЬСТВА,
АРХИТЕКТУРЫ И ЗЕМЛЕУСТРОЙСТВА
ОРЛОВСКОЙ ОБЛАСТИ**

П Р И К А З

14.09.2020г.
г. Орёл

№ 01-21/84

О подготовке проектов межевания
в целях формирования земельных участков в рамках реализации регионального
проекта «Формирование комфортной городской среды», благоустройство
следующих дворовых территорий:

1. Многоквартирный жилой дом местоположением: г. Ливны,
ул. М. Горького, д. 11.
2. Многоквартирный жилой дом местоположением: г. Ливны,
ул. Дзержинского, д. 107.
3. Многоквартирный жилой дом местоположением: г. Ливны,
ул. Дружбы Народов, д. 119,
4. Многоквартирные жилые дома местоположением: г. Ливны,
ул. Денисова, д.26, д.28, д.30, д.30а, ул. Мира, д.195.

Рассмотрев обращение ООО «Монтажстрой», руководствуясь статьями 41,
43 Градостроительного кодекса Российской Федерации, Законом Орловской
области от 20 декабря 2019 года № 2441 – ОЗ «О перераспределении полномочий
между органами местного самоуправления муниципальных образований
Орловской области и органами государственной власти Орловской области»,
приказываю:

1. Разрешить ООО «Монтажстрой» подготовку проектов межевания в целях
формирования земельных участков в рамках реализации регионального проекта
«Формирование комфортной городской среды», благоустройство следующих
дворовых территорий:

- 1) многоквартирный жилой дом местоположением: г. Ливны,
ул. М. Горького, д. 11;
- 2) многоквартирный жилой дом местоположением: г. Ливны,
ул. Дзержинского, д. 107;
- 3) многоквартирный жилой дом местоположением: г. Ливны, ул. Дружбы
Народов, д. 119,
- 4) многоквартирные жилые дома местоположением: г. Ливны, ул. Денисова,
д.26, д.28, д.30, д.30а, ул. Мира, д.195.

2. Утвердить задание на подготовку проектов межевания в целях формирования
земельных участков в рамках реализации регионального проекта «Формирование
комфортной городской среды», благоустройство дворовых территорий
(Приложение).

3. Отделу документации по планировке территории Управления градостроительства, архитектуры и землеустройства Орловской области:

3.1. После предоставления в Управление в установленный законодательством срок выполнить проверку проектов на соответствие требованиям Градостроительного кодекса Российской Федерации.

3.2. Направить в Управление пресс-службы и взаимодействия со средствами массовой информации Администрации Губернатора и Правительства Орловской области настоящий приказ для публикации в средствах массовой информации и размещения в государственной информационной системе «Портал Орловской области – публичный информационный центр».

4. Установить, что заинтересованные физические и юридические лица могут направить свои предложения по адресу: г. Орел, пл. Ленина, д. 1, каб. 527, контактный телефон 598-266, в рабочие дни с 9 до 18 часов.

5. Контроль за исполнением приказа оставляю за собой.

И. о. начальника Управления –
главного архитектора Орловской
области



Н. М. Анненкова

Приложение №1
к приказу Управления
градостроительства, архитектуры и
землеустройства Орловской области
от 14.09 2020 г. № 01-д1/84

УТВЕРЖДАЮ:

Исполняющий обязанности начальника
Управления – главного архитектора
Орловской области

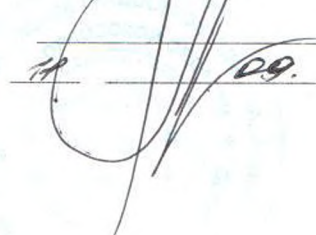

Н. М. Анненкова

14.09. 2020 г.

ЗАДАНИЕ

на подготовку проектов межевания
в целях формирования земельных участков в рамках реализации регионального проекта
«Формирование комфортной городской среды», благоустройство следующих дворовых
территорий:

1. Многоквартирный жилой дом местоположением: г. Ливны,
ул. М. Горького, д. 11.
2. Многоквартирный жилой дом местоположением: г. Ливны,
ул. Дзержинского, д. 107.
3. Многоквартирный жилой дом местоположением: г. Ливны,
ул. Дружбы Народов, д. 119,
4. Многоквартирные жилые дома местоположением: г. Ливны,
ул. Денисова, д.26, д.28, д.30, д.30а, ул. Мира, д.195.

п/п	Наименование разделов	Содержание
1	Вид градостроительной документации	Проекты межевания территории
2	Основание для разработки градостроительной документации	Приказ Управления градостроительства, архитектуры и землеустройства Орловской области от _____ 2020 г. № _____
3	Заказчик	ООО «Монтажстрой»
4	Разработчик	определяет заказчик
5	Источник финансирования	средства заинтересованного лица
6	Описание территории, подлежащей планировке	<p>Дворовые территории:</p> <ol style="list-style-type: none"> 1. Многоквартирный жилой дом местоположением: г. Ливны, ул. М. Горького, д. 11. 2. Многоквартирный жилой дом местоположением: г. Ливны, ул. Дзержинского, д. 107. 3. Многоквартирный жилой дом местоположением: г. Ливны, ул. Дружбы Народов, д. 119, 4. Многоквартирные жилые дома местоположением: г. Ливны, ул. Денисова, д.26, д.28, д.30, д.30а, ул. Мира, д.195.
7	Нормативно-правовая база	<ol style="list-style-type: none"> 1. Градостроительный кодекс РФ; 2. Земельный кодекс РФ; 3. Федеральный закон от 27.12.2002 № 184-ФЗ «О техническом регулировании»; 4. Градостроительный кодекс Орловской области, утвержденный решением областного Совета народных депутатов от 16.05.2007г. № 674-ОЗ (с изменениями и дополнениями); 5. Генеральный план городского поселения г. Ливны; 6. Правила землепользования и застройки городского поселения г. Ливны; 7. Постановление Правительства Орловской области от 01 августа 2011 № 250 (ред. от 03.09.2012) «Об утверждении региональных нормативов градостроительного проектирования Орловской области»; 8. Федеральный закон от 06.10.2003 г. № 131-ФЗ «Об общих принципах организации местного самоуправления в Российской Федерации»; 9. Федеральный закон от 10.01.2002г. № 7-ФЗ «Об охране окружающей среды»; 10. Федеральный закон от 25.06.2002 № 73-ФЗ «Об объектах культурного наследия (памятниках истории и культуры) народов Российской Федерации»; 11. Постановление Правительства РФ от 19.01.2006 № 20 (ред. от 09.06.2014) «Об инженерных изысканиях для подготовки проектной документации, строительства, реконструкции объектов капитального строительства» (вместе с «Положением о выполнении инженерных изысканий для подготовки проектной документации, строительства, реконструкции, капитального ремонта объектов капитального строительства»);

		<p>12. Постановление Госстроя РФ от 06.04.1998 г. № 18-30 «РДС 30-201-98. Система нормативных документов в строительстве. Руководящий документ системы. Инструкция о проектирования и установления красных линий в городах и других поселениях Российской Федерации»;</p> <p>13. Приказ Министерства строительства и жилищно-коммунального хозяйства Российской Федерации от 25.04.2017 г. №742/пр «О порядке установления и отображения красных линий, обозначающих границы территорий, занятых линейными объектами и (или) предназначенных для размещения линейных объектов»;</p> <p>14. Закон Орловской области от 20.12.2019 г. № 2441-ОЗ «О перераспределении полномочий между органами местного самоуправления муниципальных образований Орловской области и органами государственной власти Орловской области».</p>
8	Цель разработки и задачи проекта	В рамках программы «Формирования городской среды» планируется проведение благоустройства дворовой территории.
9	Исходные данные, в том числе базовая градостроительная документация	<p>Исходные данные:</p> <ol style="list-style-type: none"> 1. Градостроительная документация: <ul style="list-style-type: none"> - Генеральный план; - Правила землепользования и застройки; 2. Топографическая съемка; 3. Кадастровые планы территории, выписка из единого государственного реестра недвижимости (в случае необходимости).
10	Требования к составу и содержанию проекта межевания территории	<p>Проект межевания выполняется в виде отдельного документа для каждой дворовой территории (позиции 1 - 8) в соответствии с требованиями ст. 43 Градостроительного кодекса РФ</p> <p>в составе:</p> <p><u>Проект межевания территории.</u></p> <p><u>Основная часть (утверждаемая часть):</u></p> <p><u>Текстовая часть</u>, включающая в себя:</p> <ul style="list-style-type: none"> - перечень и сведения о площади образуемых земельных участков, в том числе возможные способы их образования; - перечень и сведения о площади образуемых земельных участков, которые будут отнесены к территориям общего пользования или к имуществу общего пользования, в том числе в отношении которых предполагаются резервирование и (или) изъятие для государственных или муниципальных нужд; - вид разрешенного использования образуемых земельных участков в соответствии с проектом планировки территории в случаях, предусмотренных Градостроительным Кодексом. <p><u>Чертежи межевания территории.</u></p> <p>1) границы планируемых (в случае, если подготовка проекта межевания территории осуществляется в составе проекта планировки территории) и существующих элементов планировочной структуры;</p>

		<p>2) красные линии, утвержденные в составе проекта планировки территории, или красные линии, утверждаемые, изменяемые проектом межевания территории;</p> <p>3) линии отступа от красных линий в целях определения мест допустимого размещения зданий, строений, сооружений;</p> <p>4) границы образуемых и (или) изменяемых земельных участков, условные номера образуемых земельных участков, в том числе в отношении которых предполагаются их резервирование и (или) изъятие для государственных или муниципальных нужд;</p> <p>5) границы зон действия публичных сервитутов.</p> <p>Чертеж или чертежи выполнить в масштабе 1:500, 1:1000, 1:2000.</p> <p><u>Материалы по обоснованию проекта межевания.</u></p> <p>Подготовка проекта межевания территории осуществляется с учетом материалов и результатов инженерных изысканий в случаях, если выполнение таких инженерных изысканий для подготовки документации по планировке территории требуется в соответствии с настоящим Кодексом. В целях подготовки проекта межевания территории допускается использование материалов и результатов инженерных изысканий, полученных для подготовки проекта планировки данной территории, в течение не более чем пяти лет со дня их выполнения.</p> <p><u>Графическая часть.</u></p> <p>1) границы существующих земельных участков;</p> <p>2) границы зон с особыми условиями использования территорий;</p> <p>3) местоположение существующих объектов капитального строительства;</p> <p>4) границы особо охраняемых природных территорий;</p> <p>5) границы территорий объектов культурного наследия.</p>
11	Порядок рассмотрения и согласования проекта	<p>Проекты межевания подлежат рассмотрению на публичных слушаниях.</p> <p>В случае подготовки проектов межевания территорий, расположенных в границах элемента или элементов планировочной структуры, утвержденных проектом планировки территории в виде отдельного документа, публичные слушания не проводятся, за исключением случая подготовки проекта межевания территории для установления, изменения, отмены красных линий в связи с образованием и (или) изменением земельного участка, расположенного в границах территории, в отношении которой не предусматривается осуществление деятельности по комплексному и устойчивому развитию территории, при условии, что такие установление, изменение красных линий влекут за собой изменение границ территории общего пользования.</p> <p>Разработчик участвует в публичных слушаниях по проекту межевания территории, готовит выступление и ответы по высказанным предложениям и замечаниям.</p> <p>Проект межевания необходимо согласовать с Управлением по государственной охране объектов культурного наследия Орловской области.</p>
12	Утверждение документации	<p>Утверждение проектов межевания территории осуществляется после их корректировки по итогам учета всех</p>

	<p>замечаний и предложений, поступивших в ходе проведения публичных слушаний.</p> <p>Для утверждения проекты в количестве 8 единиц передаются в Управление градостроительства, архитектуры и землеустройства Орловской области в 2 экземплярах на бумажном носителе и в 3 экземплярах на электронном носителе.</p> <p>Запись в электронном виде должна осуществляться в:</p> <ul style="list-style-type: none"> - формате MapInfo в векторном виде, с отображением объектов разных классификаций в разных слоях и наличием атрибутивной информации, со строгой привязкой к местной системе координат; - формате XML-схема – проект межевания территории; - формате PDF – все материалы проекта межевания территории.
--	---

Приложение

на разработку проектов межевания в целях формирования земельных участков в рамках реализации регионального проекта «Формирование комфортной городской среды», благоустройство следующих дворовых территорий:

1. Многоквартирный жилой дом местоположением: г. Ливны, ул. М. Горького, д. 11.
2. Многоквартирный жилой дом местоположением: г. Ливны, ул. Дзержинского, д. 107.
3. Многоквартирный жилой дом местоположением: г. Ливны, ул. Дружбы Народов, д. 119,
4. Многоквартирные жилые дома местоположением: г. Ливны, ул. Денисова, д.26, д.28, д.30, д.30а, ул. Мира, д.195.

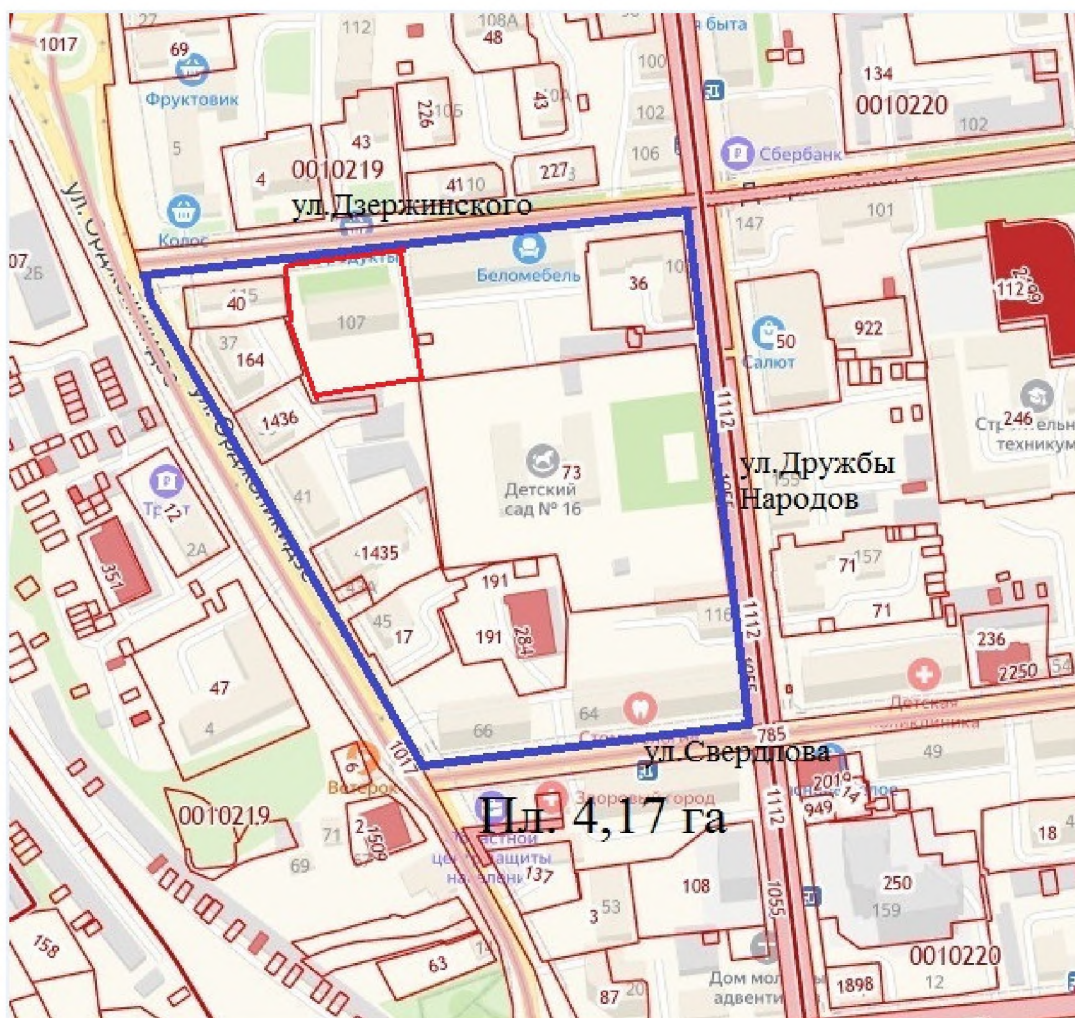

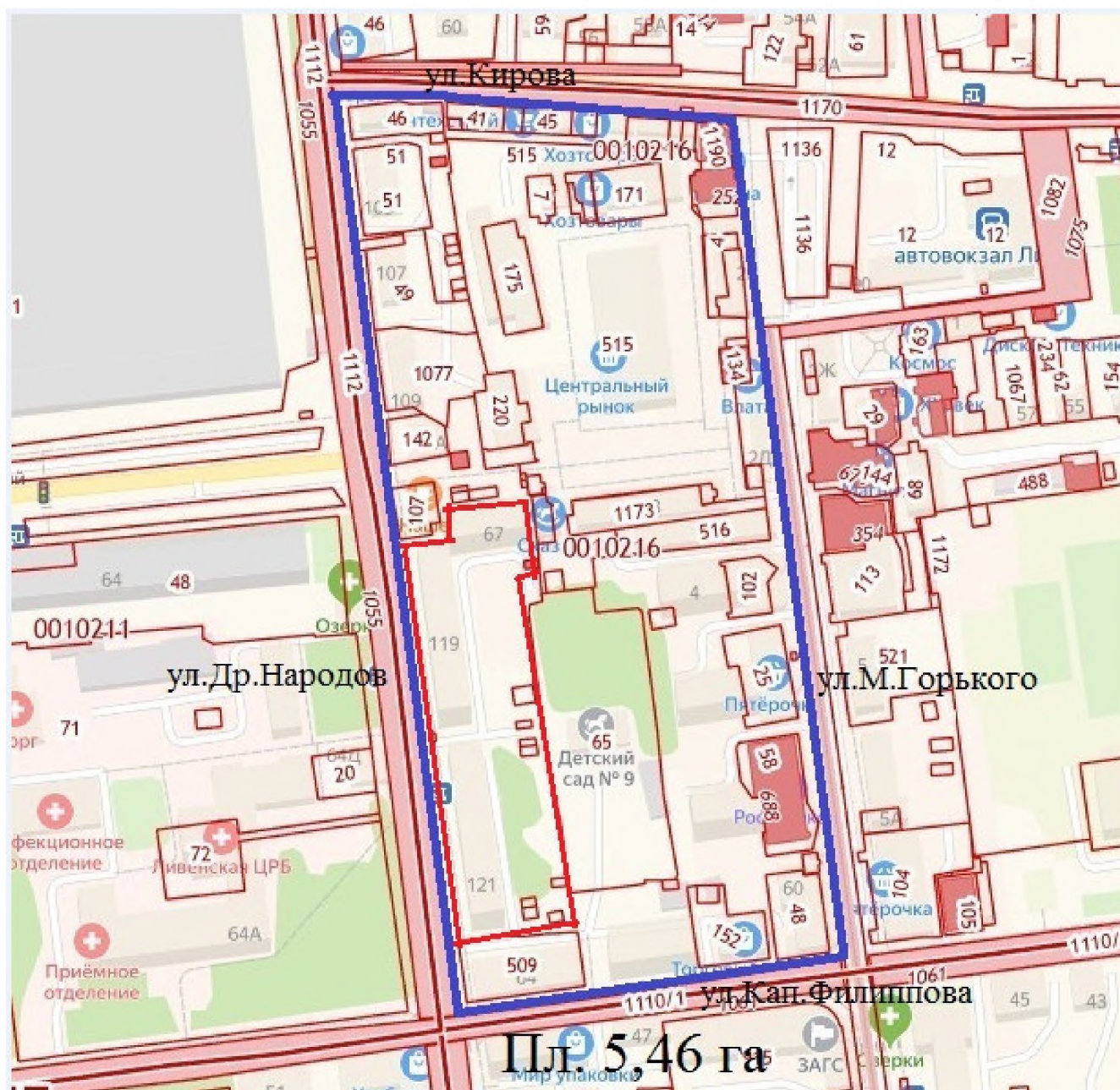

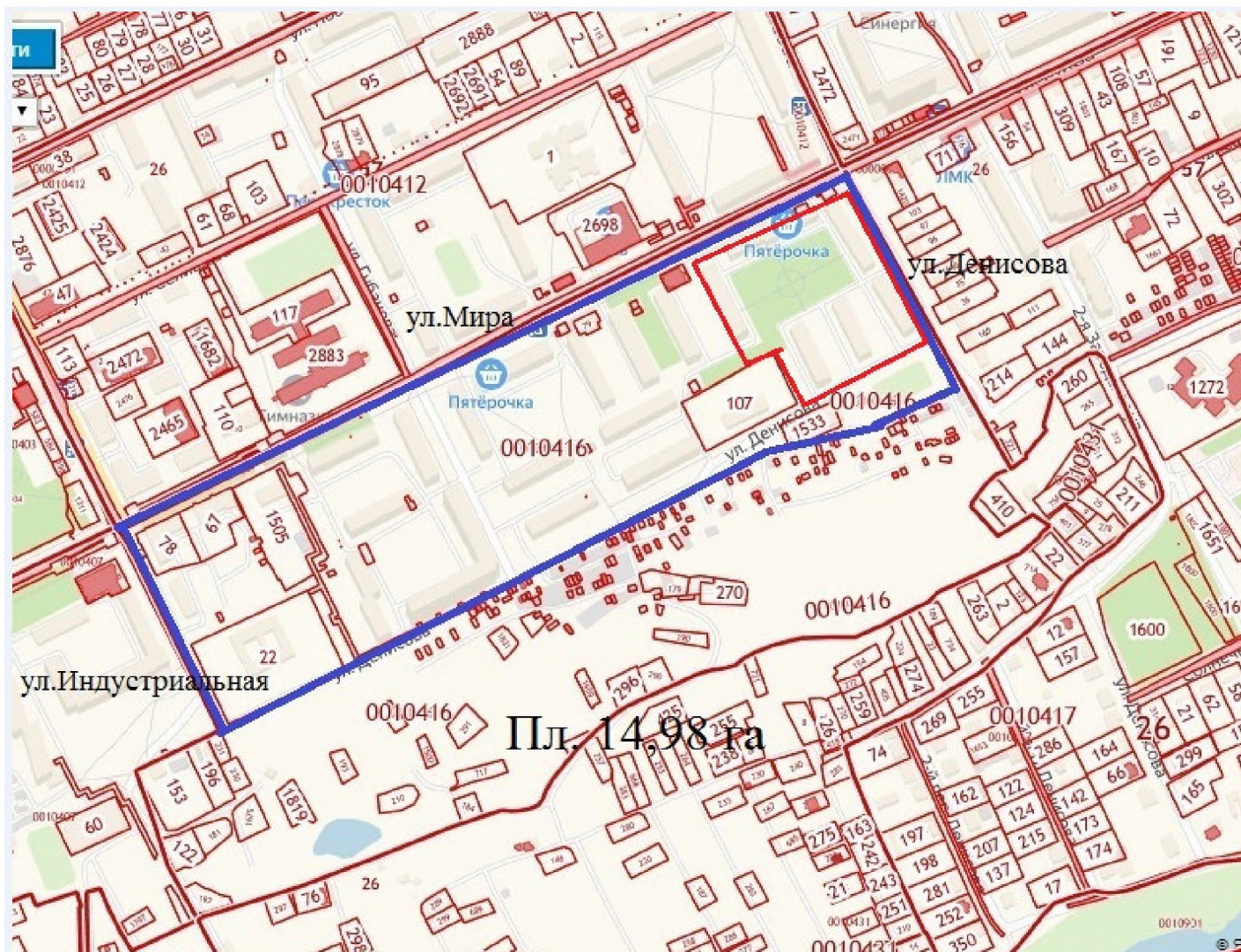

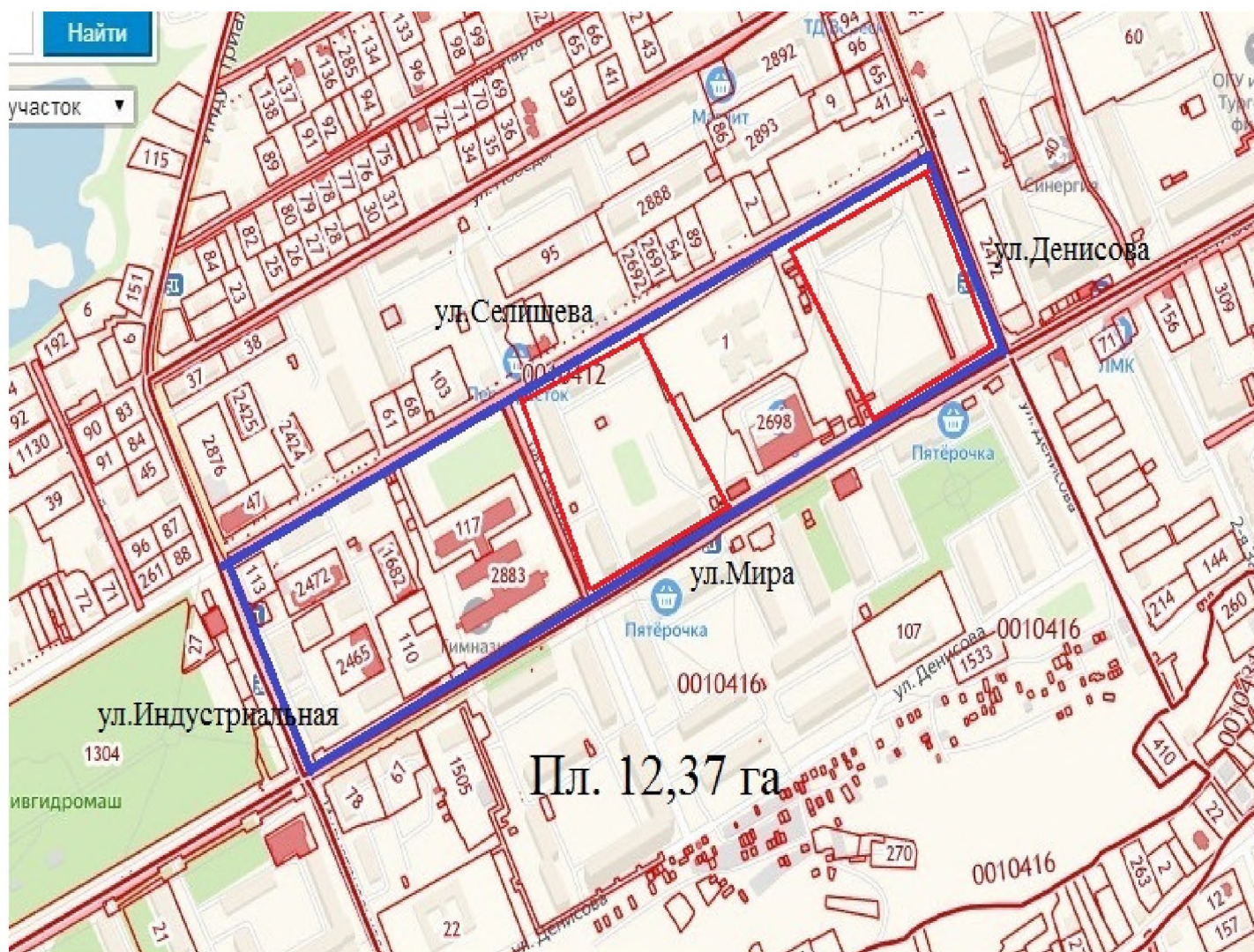

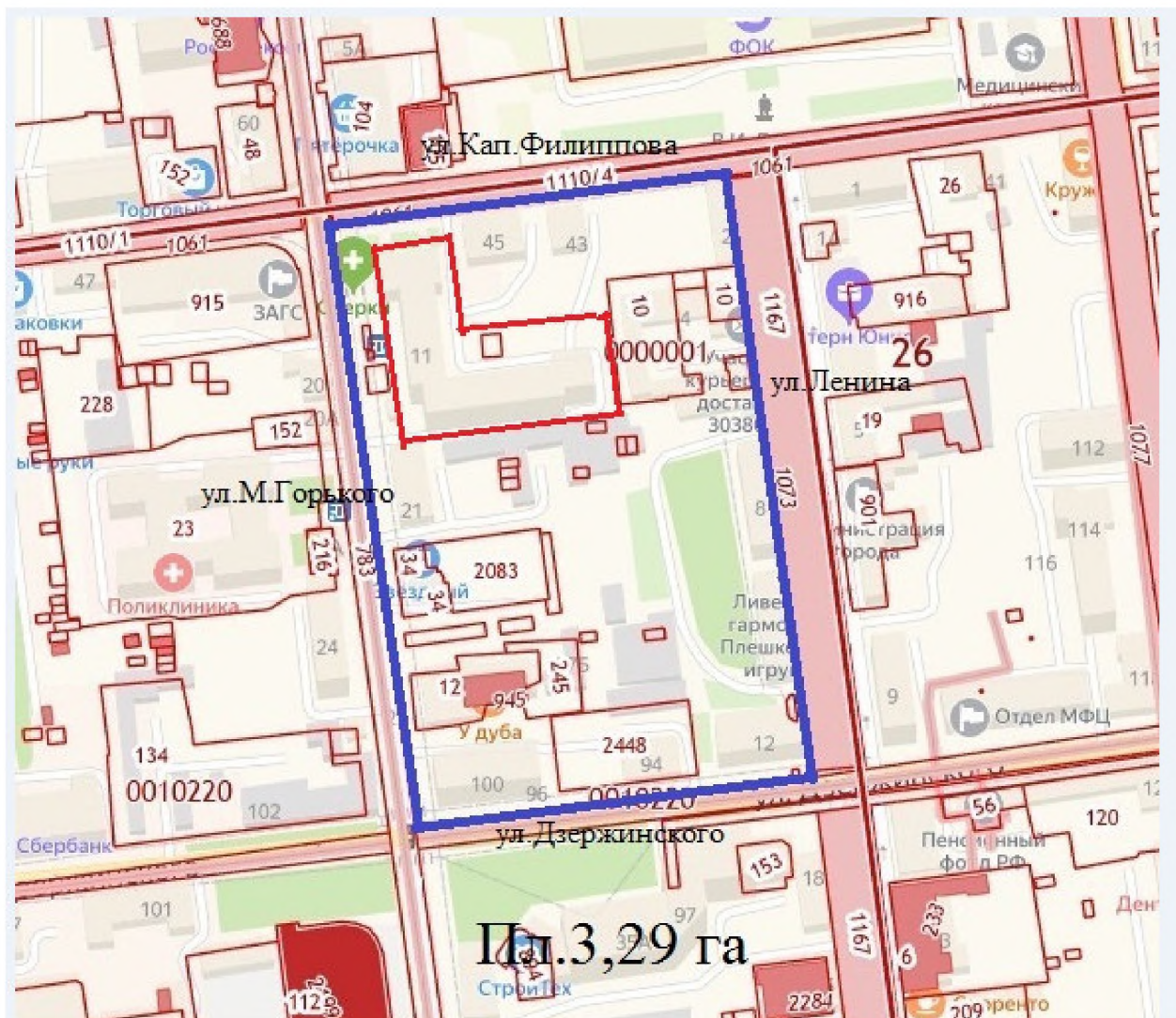



**УПРАВЛЕНИЕ
ПО ГОСУДАРСТВЕННОЙ ОХРАНЕ
ОБЪЕКТОВ КУЛЬТУРНОГО НАСЛЕДИЯ
ОРЛОВСКОЙ ОБЛАСТИ**

ул. Комсомольская, д. 63, г. Орёл, 302026
телефон 75-04-09, факс 75-04-09
e-mail: nasledie@adm.orel.ru
<http://orel-region.ru>

Директору ООО «Межевик»

Красову П. Н.

ул. Пушкина, д. 5
г. Ливны, 303850

М. Н. 2020 № *1419*
На № *338* от *02.10.2020*

Уважаемый Павел Николаевич!

В ответ на Ваше письмо от 2 октября 2020 года № 338 Управление по государственной охране объектов культурного наследия Орловской области сообщает, что информация об объектах культурного наследия, расположенных на территории Орловской области, зарегистрированных в едином государственном реестре объектов культурного наследия (памятников истории и культуры) народов Российской Федерации, размещена в открытом доступе в специализированной информационной системе «Портал Орловской области – публичный информационный центр», в разделе «Органы исполнительной государственной власти специальной компетенции Орловской области» – «Управление по государственной охране объектов культурного наследия Орловской области» – «Реестр объектов культурного наследия (памятников истории и культуры) народов Российской Федерации, расположенных на территории Орловской области».

Электронный адрес указанного портала: <https://orel-region.ru>.

Начальник Управления

С. В. Семиделихин